

Gestión Hoteles

Versión 2019



L.G.G. SISTEMAS

L.G.G. SISTEMAS



Somos un equipo altamente especializado con más de 15 años de reconocida trayectoria comprometido profundamente con nuestros clientes. Ofrecemos soluciones de Software flexibles y escalables para atender a las necesidades particulares de cada empresa con la solución justa y a precios competitivos.



Gestión Hoteles

- Planning de Reservas
- Cargos Adicionales
- Admin. De Habitaciones
- Facturación
- Caja
- Estadísticas



Rápido

Fácil

Seguro

Completo

Efectivo

Pantalla Principal



L.G.G. Sistemas - GESTION DE HOTELES 1.0

Archivos Movimientos Informes Mantenimiento Utilitarios Ayuda Salir

Sistema Gestion Hotelera
GESTION DE HOTELES 1.0

Version 0.01

Turno: 0 Fecha: 25/06/2018 Usuario: ADMINISTRADOR

- Habitaciones
- Tarifas
- Registro de Huésped
- Registro de Empresas
- Check IN / Check OUT
- Planning Reservas
- Registro de Reservas
- Venta Directa
- Caja

Salir del Sistema

25/06/2018 20:46 CAPS NUM INS L.G.G. Sistemas

L.G.G. SISTEMAS

Admin. Habitaciones

A screenshot of a hotel management system interface. The main window is titled "Habitaciones" and has a "Descripción" tab selected. The "Información General" section shows the following details:

- Nro. Hab.: 1
- Categoría: ESPECIAL
- Ubicación: 1ER PISO
- Estado: LIBRE

The "Observaciones" section contains the text: "Aire Acondicionado (Frio- Calor), TV LCD, Frigobar, Cama King, Hidromasaje". At the bottom of the window, there are navigation buttons: "Primero", "Anterior", "Siguiente", and "Último". Below these are action buttons: "Buscar", "Agregar", "Modificar", "Eliminar", and "Salir". In the background, another window titled "GESTION DE HOTELES 1.0" is visible, showing a sidebar with various management options like "Habitaciones", "Tareas", "Registro de Huésped", etc.

Tarifas

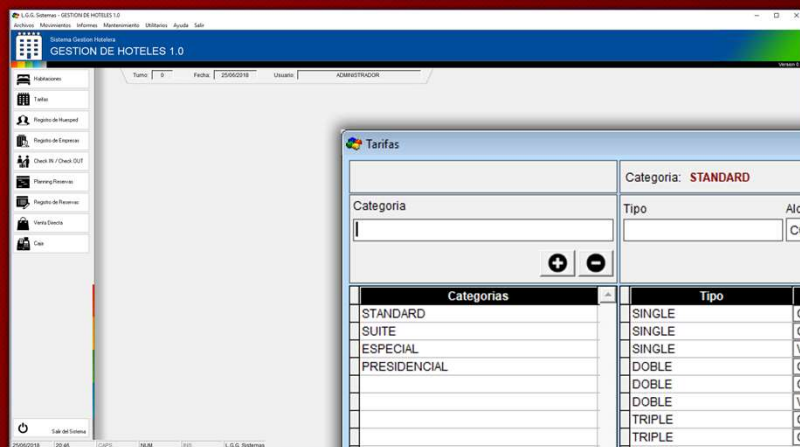

Tarifas

Categoría: STANDARD BAJA MEDIA ALTA EXTRA

Categoría	Tipo	Alojamiento	Importe	Importe	Importe	Importe
		CON DESAYUNO	0.00	0.00	0.00	0.00

Categorías	Tipo	Alojamiento	BAJA	MEDIA	ALTA	EXTRA
STANDARD	SINGLE	CON DESAYUNO	360.00		460.00	
SUITE	SINGLE	COMPLETO	725.00		825.00	
ESPECIAL	SINGLE	VIAJANTE	250.00		350.00	
PRESIDENCIAL	DOBLE	CON DESAYUNO	505.00		550.00	
	DOBLE	COMPLETO	1245.00			
	DOBLE	VIAJANTE	410.00			
	TRIPLE	CON DESAYUNO	665.00			
	TRIPLE	COMPLETO	1770.00			

Imprimir Salir

Registros de Huésped



The image shows a screenshot of a web-based hotel management system. The main window is titled "GESTION DE HOTELES 1.0" and has a sidebar with various menu items. A secondary window titled "Libro de Pasajeros" is open, displaying a "Registro Pasajeros" form. The form contains the following fields and values:

Id. Pasajero:	972
Apellido y Nombre	CLIENTE DE PRUEBA
Cuit	20-11111111-9
Nro DNI:	DNI 11111111
Fecha Nac.:	30/04/1971
Sexo:	MASCULINO
Direccion	DIRECION DE PRUEBA 1234
Localidad	LOCALIDAD DE PRUEBA
Provincia	PROV DE PRUEBA
Nacionalidad	ARGENTINA
Cod. Postal	1643
Telefono	
Email	
<input type="checkbox"/>	Fumador

At the bottom of the form, there are navigation buttons: [Primero](#), [Anterior](#), [Siguiente](#), [Último](#), [Buscar](#), [Imprimir](#), [Agregar](#), [Modificar](#), [Eliminar](#), and [Salir](#).

Recepción



Recepcion

Ocupacion: 19.05 %

Nro.	Categoria	Estado	Apellido y Nombre	CheckIn	CheckOut	Dias	In / Out	Cargos	Observ.
1	ESPECIAL	LIBRE					In / Out		
2	ESPECIAL	LIBRE					In / Out		
3	SUITE	OCUPADA		25/06/2018	26/06/2018	1	In / Out	Cargos	Observ.
4	SUITE	OCUPADA		06/07/2015	07/07/2015	1	In / Out	Cargos	Observ.
5	STANDARD	OCUPADA		01/09/2017	02/09/2017	1	In / Out	Cargos	Observ.
6	STANDARD	RESERVADA		16/01/2016	17/01/2016	1	In / Out		
7	STANDARD	LIBRE					In / Out		
8	STANDARD	LIBRE					In / Out		
9	STANDARD	LIBRE					In / Out		
10	STANDARD	RESERVADA		03/04/2018	12/04/2018	3	In / Out		
11	STANDARD	LIBRE					In / Out		
12	SUITE	LIBRE					In / Out		
14	SUITE	OCUPADA		15/01/2016	16/01/2016	1	In / Out	Cargos	Observ.
15	SUITE	LIBRE					In / Out		
16	SUITE	LIBRE					In / Out		
21	STANDARD	LIBRE					In / Out		
22	SUITE	RESERVADA		04/02/2016	07/02/2016	3	In / Out		
23	SUITE	LIBRE					In / Out		
24	SUITE	LIBRE					In / Out		
25	SUITE	LIBRE					In / Out		
100	PRESIDENCIAL	LIBRE					In / Out		

Fecha: 25/06/2018

LIBRES - 17 OCUPADAS - 4 RESERVADAS - 0 EN MANTENIMIENTO - 0 OBS EN HABITACION

Salir

CheckIN - CheckOUT



Windows Explorer - GESTIÓN DE HOTELES 1.0

Sistema Gestión Hoteles
GESTION DE HOTELES 1.0

Nombre: [] Fecha: 25/06/2018 Usuario: ADMINISTRADOR

Inicio: [] Fin: []

Inicio de Expediente []
Check In / Check Out []
Planning Reservas []
Registro de Reservas []
Vistas Directas []
Caja []

CheckIn / CheckOut

CHECKOUT Fecha Ultima Visita: 25/06/2018

Categoría: Alojamiento: Tipo:
14 SUITE CON DESAYUNO DOBLE

Otros Cargos - Detalle | Objetos Entregados

Cant.	Descripcion	Importe
1	AGUA MINERAL CHICA	5.00
1	AGUA MINERAL CHICA	5.00

Datos del Huesped | Ocupantes | Motivo del Viaje / Medio de Transporte

Nombre: []
N° DNI: CUIT [] Nro de Tel.: []
E-mail: []
Localidad: []

Ingreso: 15/01/2016 Hora Aprox. de Arribo: 14:00 Cant. Dias: 1
Egreso: 16/01/2016 Hora Aprox. de Partida: 10:00

Cant. Mayores: 1 Cant. Menores: 0 TOTAL PASAJEROS: 1

Agencia: BOOKING

Datos de Facturacion - Empresas

Razon Social: [] Facturar []
Domicilio: []
Cond. IVA: [] C.U.I.T.: []

Importe por Dia: 650.00
TOTAL ESTADIA: 650.00
Adelanto: 0.00
SUB-TOTAL: 650.00
Otros Cargos: 10.00
Descuento: 0 % 0.00
TOTAL A PAGAR: 660.00

Contado 0.00 Tarjeta 0.00 Cheques 0.00
TOTAL COBRANZA: 0.00
DIFERENCIA: 660.00

Desocupar Habitación Mover a Habitación Ocupantes Imprimir Factura Imprimir Actualizar CheckOut Salir

Planning de Reservas



Windows application interface for "GESTION DE HOTELES 1.0". The main window is titled "Planning de Reservas" and displays a reservation calendar for the period from 25/06/2018 to 25/07/2018 (30 days).

RESERVAS Desde: 25/06/2018 Hasta: 25/07/2018 Dias: 30 Todas las Hab. Una Categoría Buscar

HABITACIONES

Nro.	Categ.	Lun 25/06/18	Mar 26/06/18	Mie 27/06/18	Jue 28/06/18	Vie 29/06/18	Sab 30/06/18	Dom 01/07/18	Lun 02/07/18	Mar 03/07/18	Mie 04/07/18	Jue 05/07/18	Vie 06/07/18	Sa
1	ESPECIAL													
2	ESPECIAL													
3	SUITE	9:18	9											
4	SUITE													
5	STANDARD		21	21	21	21								
6	STANDARD													
7	STANDARD													
8	STANDARD													
9	STANDARD													
10	STANDARD													
11	STANDARD													
12	SUITE													
14	SUITE													
15	SUITE													
16	SUITE													
21	STANDARD													
22	SUITE													
23	SUITE													
24	SUITE													
25	SUITE													
100	PRESIDENCIAL													

Legend: ■ Ocupada ■ Reservada ■ Libre

Buttons: Salir

Reservas

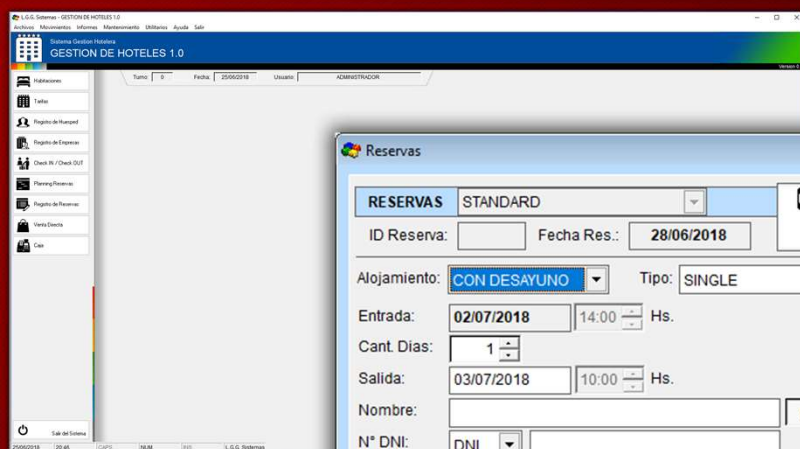

Reservas

RESERVAS STANDARD 8

ID Reserva: Fecha Res.: 28/06/2018

Alojamiento: CON DESAYUNO Tipo: SINGLE

Entrada: 02/07/2018 14:00 Hs.
Cant. Dias: 1
Salida: 03/07/2018 10:00 Hs.

Nombre: Nuevo

N° DNI: DNI

Nro Telef.:

E-mail:

Nacionalidad: AFGANISTAN

Cant. Personas: 1

Observ:

Importe por Dia:	360.00
TOTAL ESTADIA:	360.00
Adelanto:	0.00
SUB-TOTAL:	360.00
Otros Cargos:	0.00
Descuento:	0 %
TOTAL A PAGAR:	360.00

Reserva Confirmada

Pendiente

Tarjeta Credito/Debito

Transf. Bancaria

Deposito Bancario

Efectivo

Otros

Agencia:

Guardar Editar Reserva Cancelar Reserva Salir

Caja - Gestión



Windows Explorer - C:\Program Files\HOTEL...
Sistema Gestión Hoteles
GESTION DE HOTELES 1.0

Administración

- Inicio
- Registro de Reservas
- Registro de Egresos
- Check In / Check Out
- Planning Reservas
- Registro de Reservas
- Ventas Directas
- Caja

Mov. de Caja Chica

Movimientos de Caja:

Fecha: // Tipo de Movimiento: [v]
Descripcion: [t]
Importe: [n] Resp. Caja: [v]

Resumen de Caja:

TOTAL VENTAS:	Inicio:	200.00
500.00	Ingresos por Vta. CONTADO:	0.00
	T. DEBITO:	0.00
	T. CREDITO:	0.00
	CTA. CTE.:	500.00
	Ingr. por Cobranzas Cta. Cte:	100.00
	Otros Ingresos:	0.00
	Tot. Ingresos:	100.00
	Tot. Egresos:	0.00

SALDO EN CAJA: 300.00

Primero Anterior Siguiente Último [Agregar] [Modificar] [Salir]

INS

Informes - Resumen de Estadía



RESUMEN DE ESTADIA FECHA: 25/06/2018

APELLIDO Y NOMBRE: GOZSTAYZHO, LOIS
TEL NRO: 011-4723-3224
CIUDAD:
E-MAIL:

HABITACION NRO	14	CATEGORIA	SUITE	ALOJAMIENTO	CON DESAYUNO		
CHECK IN	15/01/2014	HORA	14:00	CANT DIAS	1	TIPO-HABITACION	
CHECK OUT	16/01/2014	HORA	10:00	IMPORTE X DIA	650.00	DOBLE	

CARGOS ADICIONALES:

CANT.	DESCRIPCION	IMPORTE
1	AGUA MINERAL CHICA	5.00
1	AGUA MINERAL CHICA	5.00

Página: 1 de 1

TOTAL ESTADIA:	650.00
ADELANTO:	0.00
SUB-TOTAL:	650.00
TOTAL CARGOS:	10.00
DESCUENTO:	0.00
TOTAL:	660.00

Requisitos del Sistema



- Sistema Operativo: Windows

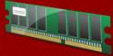

- Memoria: 2Gb



- Disco: 320 Gb



- Procesador: Intel / AMD



- Soporta trabajo en RED preferiblemente cableada



Servicios Postventa

- Capacitación
- Instalación y asistencia Remota
- Soporte Técnico vía Telefónica/Remota



Estos servicios se encuentran disponibles de manera gratuita durante 30 días una vez instalado el sistema. Luego cuentan con costo adicional.

Cientes

- Posada Hambaré
- Apart & Hotel Costanera



Contactos



• +54-9(11)5599-0542



• lggsistemas@hotmail.com



• www.lggsistemas.com.ar



• www.Facebook.com/lggsistemas



• twitter.com/lggsistemas

Otros Productos de la Familia

